令和8年度
福岡市舗装技術研修会
（ 報告 ）

―技術安全委員会―

実 施 日　　令和8年11月18日

一般社団法人　福岡市舗装協会

主 催： 福岡市財政局技術監理部技術監理課

協 力： 前田道路(株) 九州支店
ニチレキ(株) 九州支店

今回の研修会は、『舗装の原位置試験』及び『橋梁の長寿命化』に関する理解を深めることを目的とし、座学や実演、実物確認を実施しました。

≪参加人数　福岡市職員34名、技術安全委員 8名≫

（ 研 修 会 ）

① 座学

内容:『橋梁の長寿命化』について
講師:ニチレキ(株) 九州支店 技術課 課長代理 山本氏





② 説明・実演

内容:『原位置試験』について
講師:前田道路(株) 九州支店 福岡東合材工場 藤田氏
福岡合材工場　山田氏
八女合材工場　崎戸氏、飯島氏

現場密度試験





現場透水試験



すべり抵抗試験



平坦性試験





③ 商品紹介

内容:『低炭素合材(ecole)』について
講師:前田道路(株) 九州支店 福岡東合材工場 彌永工場長



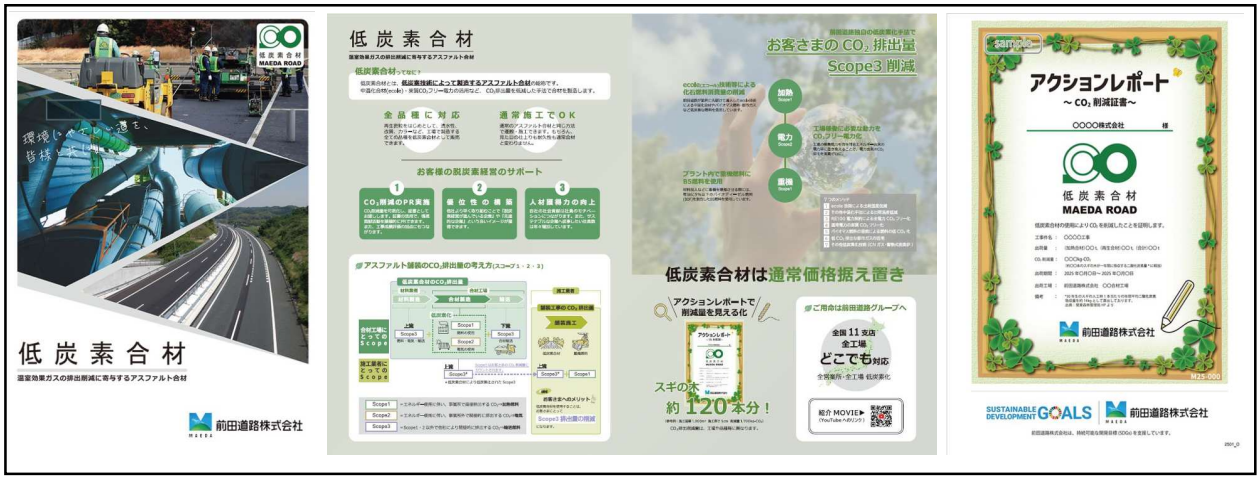

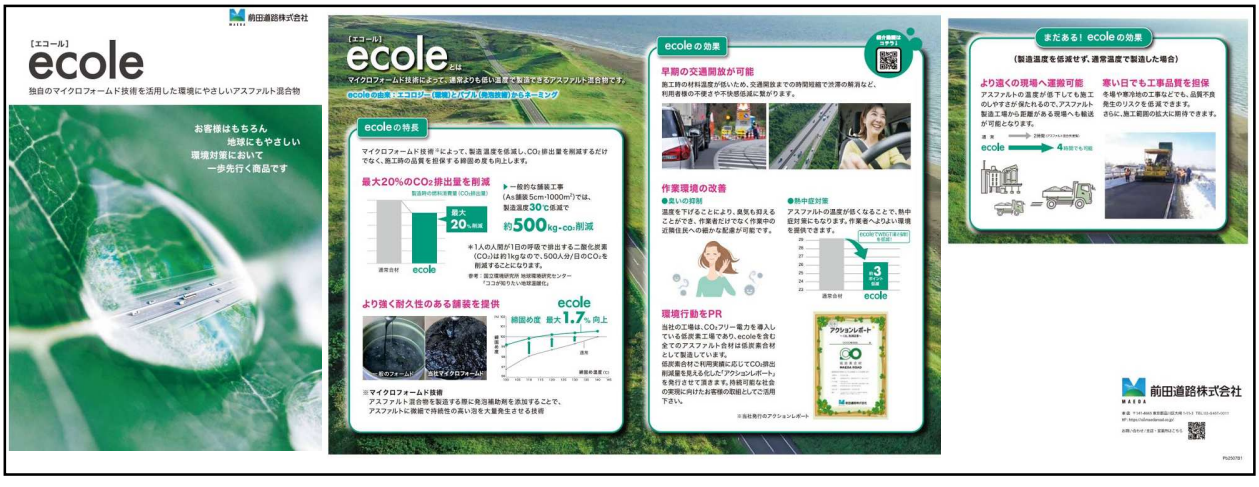

福岡市舗装技術研修会 集合写真　2026.11.18



※参加された皆様お疲れ様でした。

【　九建日報　令和8年11月20日掲載　】

福岡市職員が原位置試験等学ぶ

市舗装協会ら協力の研修会



福岡市の若手職員を対象とした舗装技術研修会＝**写真**＝が18日、福岡市東区の前田道路福岡東合材工場で開かれた。（一社）福岡市舗装協会と前田道路、ニチレキが協力し、原位置試験の実演や、橋梁長寿命化についての講義を行った。

研修会は、市の若手職員を対象に、座学や実物確認等を通じて舗装の設計・施工に関する理解を深めてもらうために実施しているもので、今回は34人が参加した。同協会の井福健児技術安全委員長は冒頭、「研修会は10回目になる。皆さんの業務の一助になれば」とあいさつした。

研修内容は、前田道路による原位置試験の実演と、ニチレキによる橋梁の長寿命化の講義。また、前田道路が低炭素合材を紹介した。

原位置試験の実演では、現場密度試験、現場透水量試験、平たん性試験、すべり抵抗性試験について、目的や手順などを学んだ。担当者に、器具の使い方などを質問する市職員の姿も見られた。

室内で行った橋梁長寿命化に関する講義では、床版が損傷する要因や、防水の重要性、床版防水層の種類、防水の耐用年数などを説明した。参加者は熱心に聴講し、長寿命化の手法などについて理解を深めた。